



ESTADÍSTICAS SECTOR 2007

Información por Canales de Distribución
Información por Categorías de Productos

INFORMACIÓN POR CANALES DE DISTRIBUCIÓN



Panel Canales 2007:

| CANALES de DISTRIBUCION | 2006 | % Incto. % Sobre | | 2007 | % Incto. % Sobre | |
|-------------------------------|-----------------|------------------|------------|-----------------|------------------|------------|
| | | 06/05 | Total | | 07/06 | Total |
| GRAN CONSUMO | 2.303,65 | 5,09 | 49,5 | 2.433,37 | 5,63 | 49,5 |
| SELECTIVIDAD | 1.280,78 | 3,44 | 27,5 | 1.364,81 | 6,56 | 27,7 |
| FARMACIA | 458,62 | 5,76 | 9,9 | 491,65 | 7,20 | 10,0 |
| PELUQUERIA | 347,73 | 4,77 | 7,5 | 365,12 | 5,00 | 7,4 |
| VENTA DIRECTA | 173,12 | 3,79 | 3,7 | 176,05 | 1,69 | 3,6 |
| ESTÉTICA PROFESIONAL | 88,19 | 4,98 | 1,9 | 89,15 | 1,09 | 1,8 |
| TOTAL (Millones Euros) | 4.652,09 | 4,62 | 100 | 4.920,15 | 5,76 | 100 |

Población: 1,1%

IPC: 4,2%

Consumo: 7.872,34 MM de €



Facturación Anual por Canales:

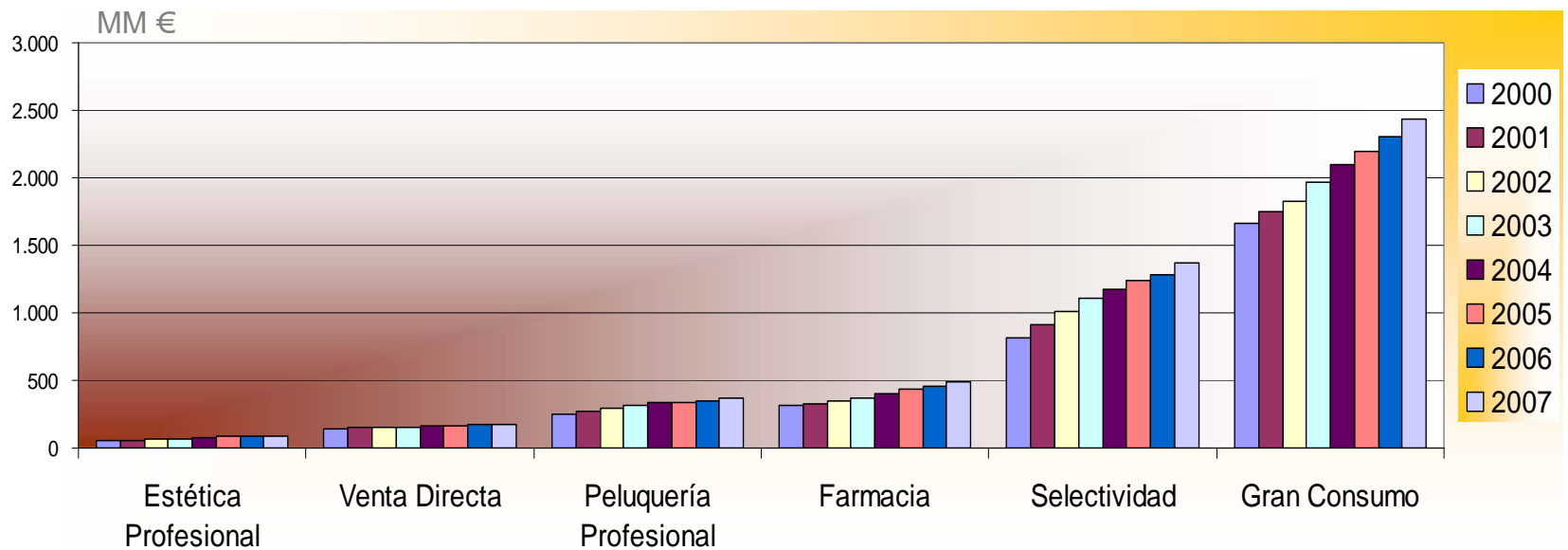

Pesos por Canales de Distribución:

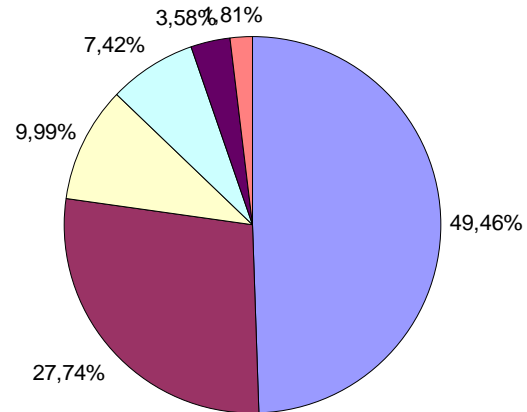
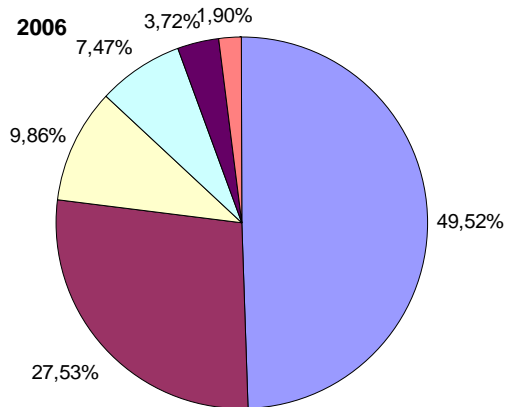
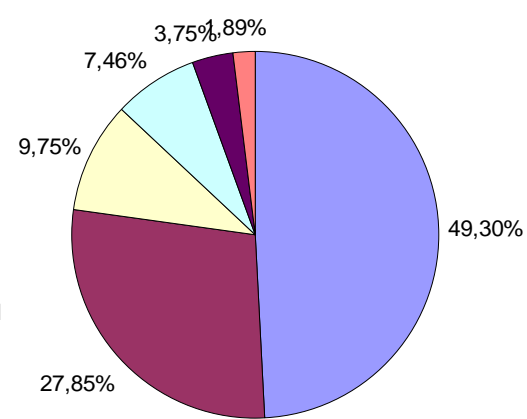
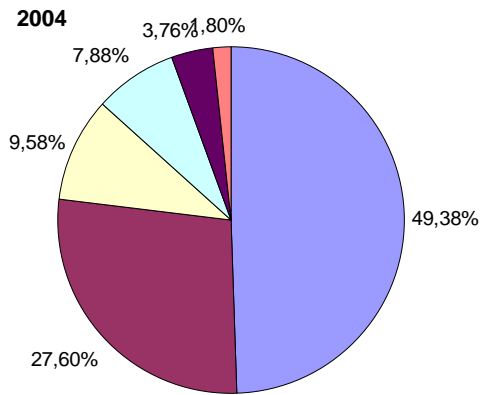

Evolución del Peso por Canales:

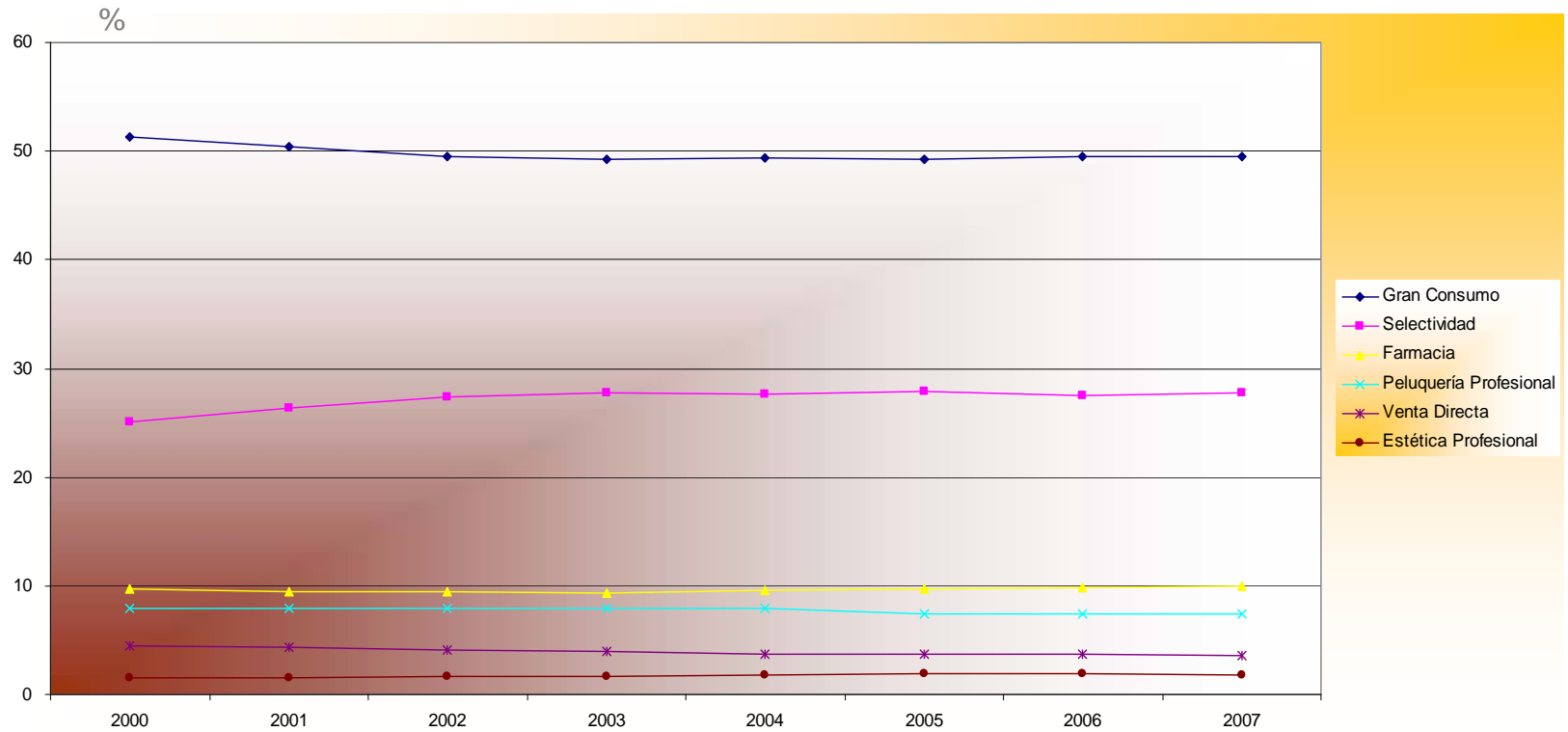

Incrementos por Canales de Distribución:

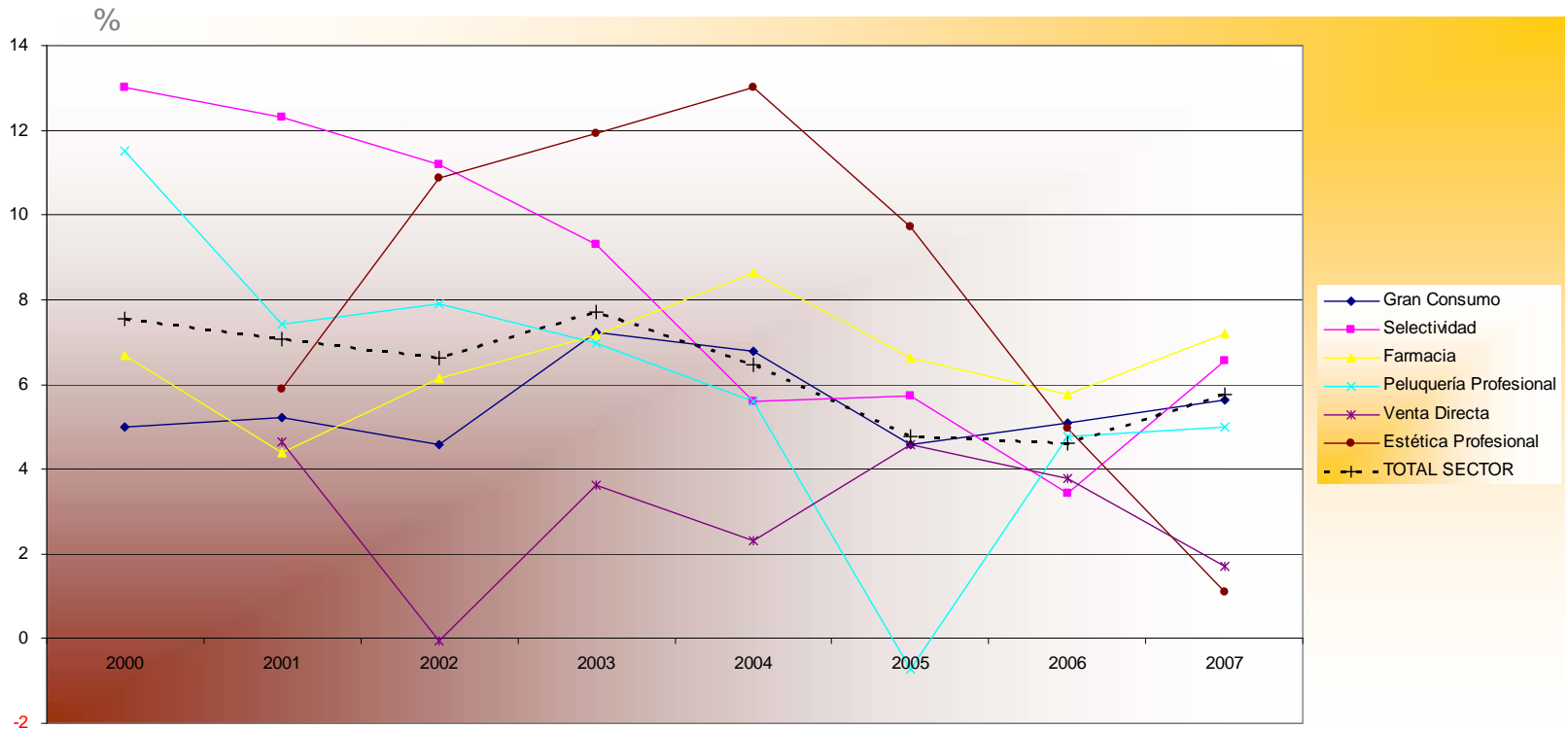

Consumo Per Capita (*): Circuitos

| CANALES de DISTRIBUCIÓN | €/ Persona / Año | | |
|-------------------------------|------------------|---------------|---------------|
| | 2005 | 2006 | 2007 |
| Gran Consumo | 79,50 | 82,44 | 86,14 |
| Selectividad | 44,91 | 45,84 | 48,31 |
| Farmacia | 15,73 | 16,41 | 17,40 |
| Peluquería Profesional | 12,04 | 12,44 | 12,92 |
| Venta Directa | 6,05 | 6,20 | 6,23 |
| Estética Profesional | 3,05 | 3,16 | 3,16 |
| TOTAL | 161,26 | 166,48 | 174,16 |

(*): €/Año/Persona, calculado sobre cifra de Consumo y no de Facturación



INFORMACIÓN POR CATEGORÍAS DE PRODUCTOS



Panel Productos 2007:

| CATEGORIAS de PRODUCTOS | % Incto. % Sobre | | | % Incto. % Sobre | | |
|-------------------------------|------------------|-------------|------------|------------------|-------------|------------|
| | 2006 | 06/05 | Total | 2007 | 07/06 | Total |
| I.- PERFUMES Y FRAGANCIAS | 1.059,38 | 2,16 | 22,8 | 1.124,07 | 6,11 | 22,8 |
| II.- COSMETICOS DECORATIVOS | 385,24 | 4,33 | 8,3 | 406,05 | 5,40 | 8,3 |
| III.- CUIDADO DE LA PIEL | 1.229,89 | 6,70 | 26,4 | 1.318,15 | 7,16 | 26,8 |
| IV.- CUIDADO DEL CABELLO | 1.053,13 | 3,39 | 22,6 | 1.093,42 | 3,82 | 22,2 |
| V.- ASEO | 924,44 | 6,37 | 19,9 | 978,52 | 5,85 | 19,9 |
| TOTAL (Millones Euros) | 4.652,08 | 4,62 | 100 | 4.920,21 | 5,76 | 100 |

Población: 1,1%

IPC: 4,2%

Consumo: 7.872,34 MM de €



Facturación Anual por Productos:

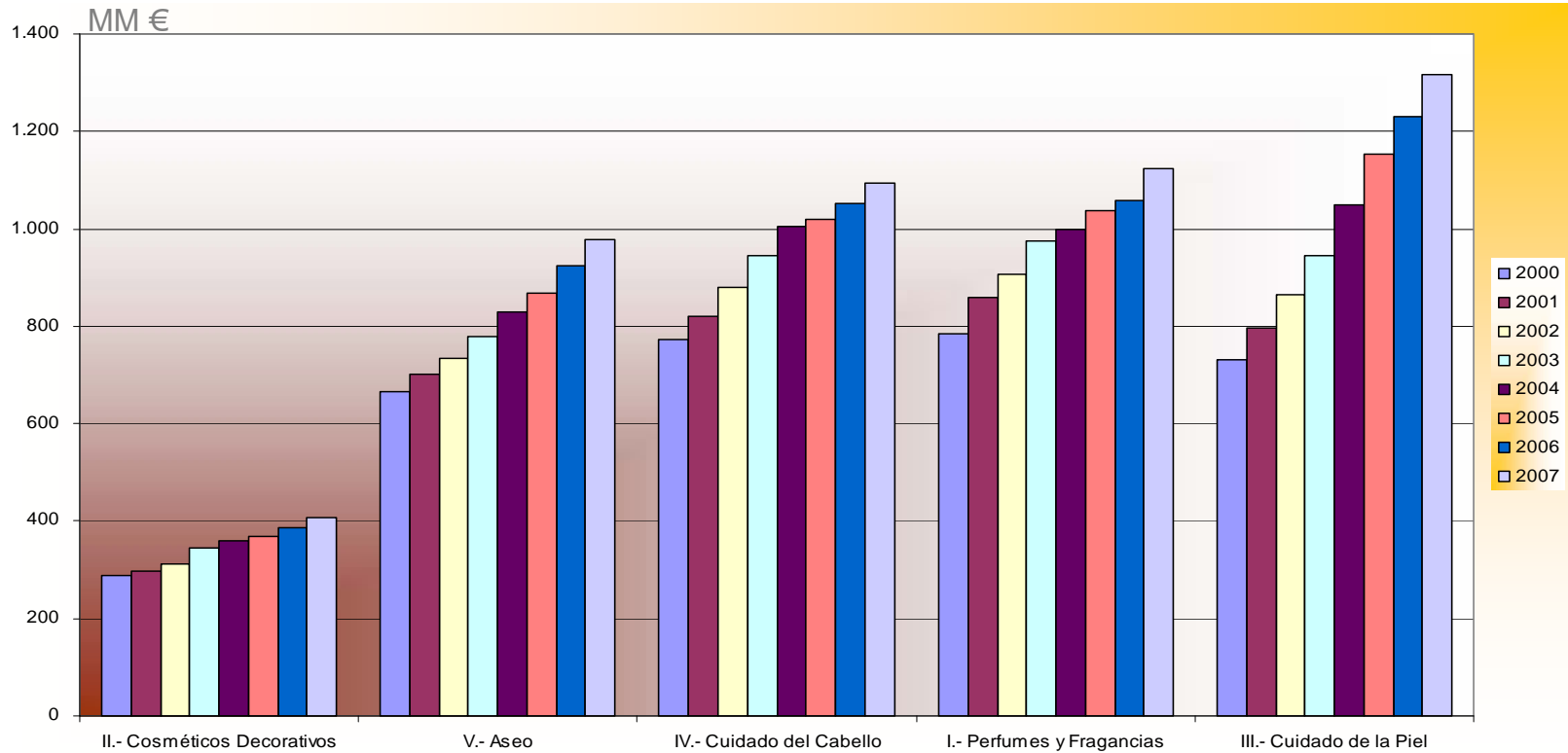

Pesos por Productos:

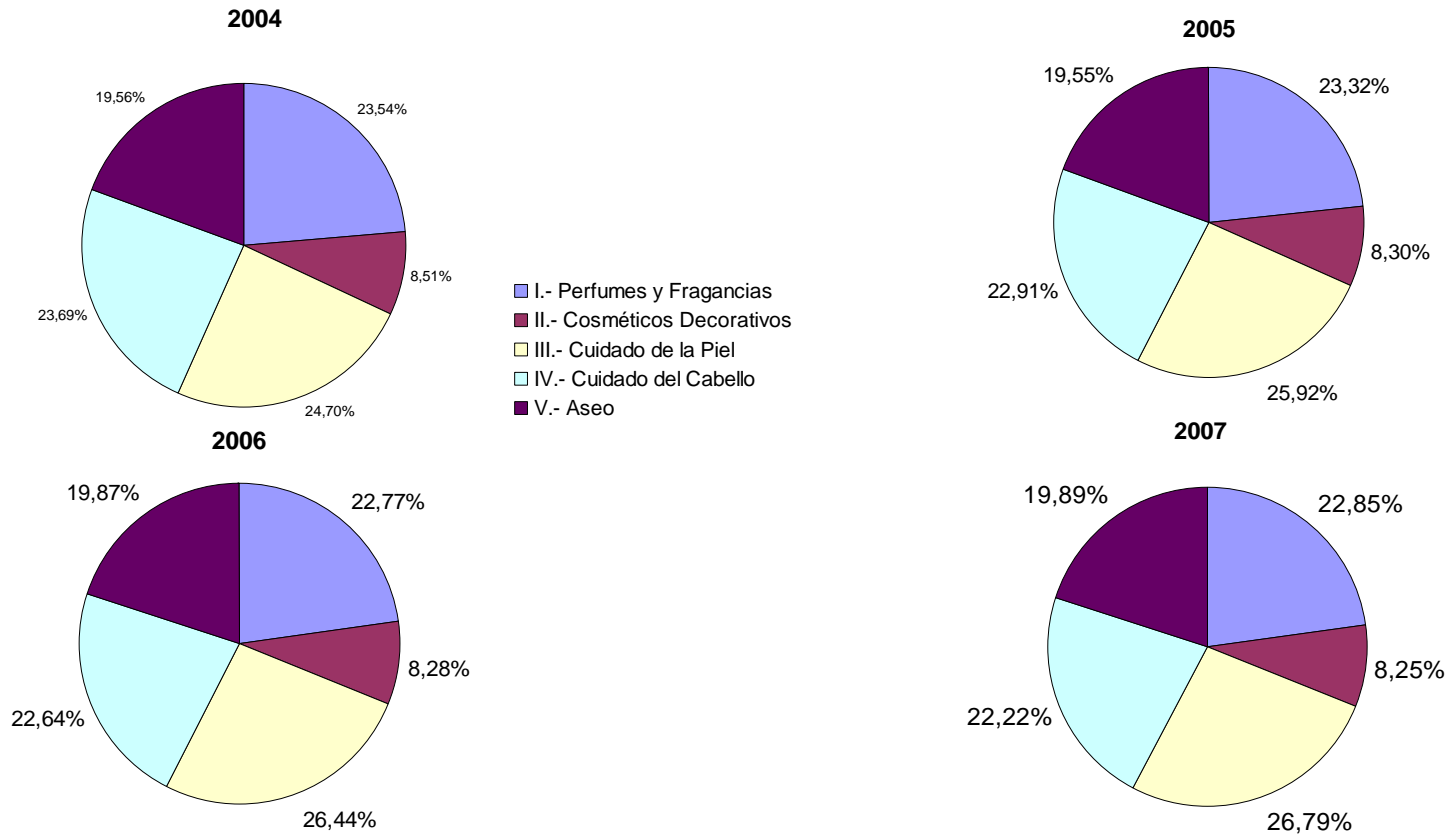

Evolución del Peso por Productos:

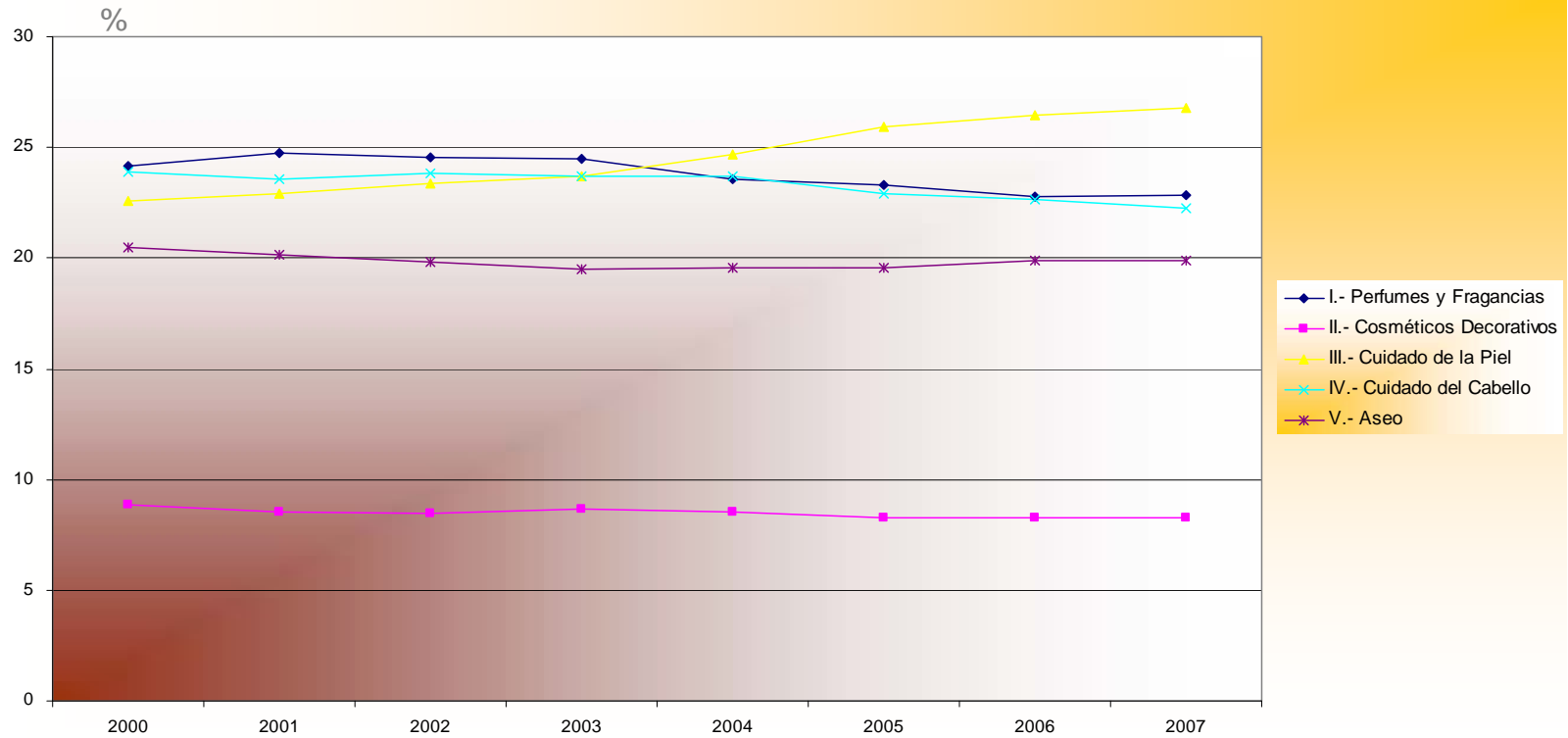

Incrementos por Productos:

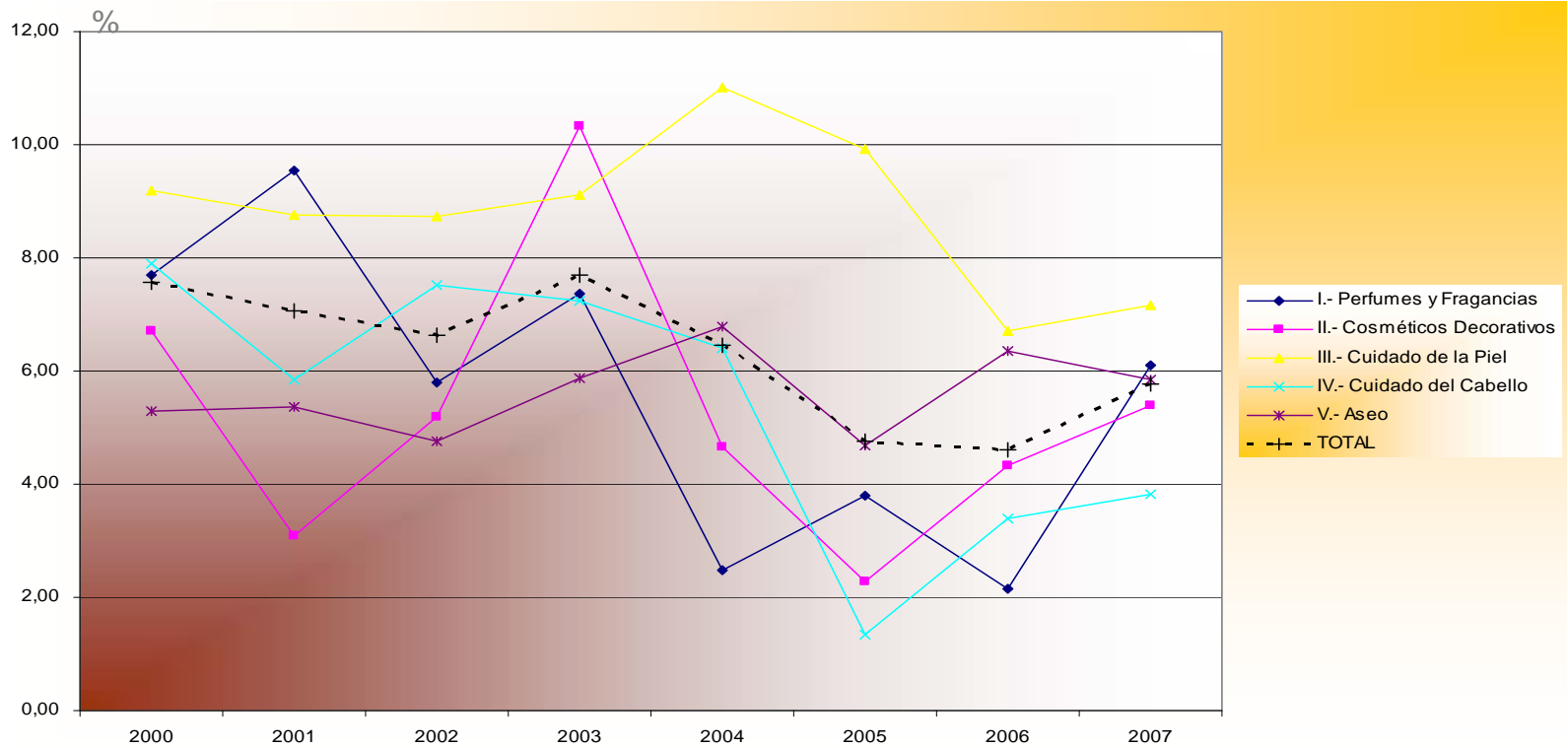

Consumo Per Capita (*): Productos

| CATEGORÍAS de PRODUCTOS | €/ Persona /Año | | |
|-----------------------------|-----------------|---------------|---------------|
| | 2005 | 2006 | 2007 |
| I.- Perfumes y Fragancias | 37,61 | 37,91 | 39,79 |
| II.- Cosméticos Decorativos | 13,39 | 13,79 | 14,37 |
| III.- Cuidado de la Piel | 41,80 | 44,01 | 46,66 |
| IV.- Cuidado del Cabello | 36,94 | 37,69 | 38,70 |
| V.- Aseo | 31,52 | 33,08 | 34,64 |
| TOTAL | 161,26 | 166,48 | 174,16 |

(*): €/Año/Persona, calculado sobre cifra de Consumo y no de Facturación

